ESCRIT
Faithful Bridal Creator

NEWS RELEASE

各 位

平成27年10月15日
会社名　株式会社エスクリ
代表者名　代表取締役 岩本 博
（コード番号：2196 東証一部）

TV で大活躍！林先生　×　大阪・北新地のレストラン『ラ・グリルーデン』
林先生のランチ＆クリスマスディナー(12/22～25)を味わうチャンス！
12/24・25 のクリスマスディナーは林先生のクッキングライブディナーショー付き

挙式・披露宴の企画・運営を主たる事業として展開する株式会社エスクリ(本社：東京都港区、代表取締役：岩本博、東証一部：証券コード 2196　以下、エスクリ)は、大阪・北新地エリアで運営するレストラン『ラ・グリルーデン』で、平成 27 年 10 月 16 日から関西の TV 番組を中心に活躍されている料理人・林裕人氏(以下、林先生)特製のスペシャルランチを開始し、さらに同年 12 月 22 日・23 日のクリスマスディナーは林先生が監修したコース料理、24 日・25 日のクリスマスディナーは林先生自ら腕をふるうコース料理を、クッキングライブディナーショー形式で提供いたします。

『ラ・グリルーデン』は、フレンチを気軽に愉しんでいただけることをコンセプトにしたビストロレストランです。その一環として、季節ごとにさまざまなイベントを行っています。今回は、林先生とコラボレーションし、他店舗では味わえないメニューをご提供いたします。

≪コラボ　第 1 弾≫　10/16 スタート！林スペシャルランチ

●林先生特製『やみつき』カレーとサラダバー　900 円(税込) コーヒー付き＋80 円(税込)
☆林先生スペシャルブレンド、日本古来のスパイスを入れた
　毎日でも食べたくなるカレー
☆日替わりベジタブルトッピングや、別トッピング(別料金)で
　キノコのソテーやステーキ、チーズ、ソーセージなどをご用意

　スープ、サラダバー(お替り無料)

●林先生特製『極み』バーグ　900 円(税込) コーヒー付き＋80 円(税込)
☆ナイフを入れた時に溢れ出す肉汁!『これぞハンバーグ』と言える
　林オリジナルハンバーグ

　スープ、サラダバー、ご飯(お替り無料)

ESCRIT
Faithful Bridal Creator

≪コラボ　第 2 弾≫　トラディショナル・フレンチ・クリスマス

●林先生　X'mas　クラシックフレンチディナー
12 月 22・23 日　 9,800 円(税込)　林先生監修ディナー
12 月 24・25 日　16,000 円(税込)　林先生のクッキングパフォーマンスをライブでお届けするディナーショー
☆伝統的な X'mas フレンチを再現
☆豪華スイーツを、普段足を踏み入れることができないチャペルで食べられる

■　林裕人氏　プロフィール

元辻学園調理・製菓専門学校主任教授（製菓・製パン主任）。
現在は大阪府洋菓子工業協同組合常務理事、大阪府洋菓子協会副会長、
大阪府洋菓子能士会会員。
その腕と話術を生かしてその他の様々なメディアでも活躍中。
専門の菓子製作のみならず和食、洋食、中華すべてを行う料理人。
大阪市出身。

主な出演番組
- 情報ライブ ミヤネ屋（ytv）水曜コーナー
  「愛のスパルタ料理塾」レギュラー
- かんさい情報ネット ten!（ytv）木曜コーナー
  「プロに勝てるか!? シェフ vs 主婦料理バトル」監修
- 探偵!ナイトスクープ（ABC テレビ）
- お願い!ランキング（テレビ朝日）
- さんまのスーパーからくり TV（TBS）
- トミーズのはらぺこ亭（関西テレビ）林ん家の台所（ABC テレビ）
- 今、この顔がスゴい!（TBS テレビ）ドラマ
- ハクバノ王子サマ（ytv）－ 第 8 話　洋食店のシェフ役

■　大阪・北新地　 肉とおでん　ラ・グリルーデン

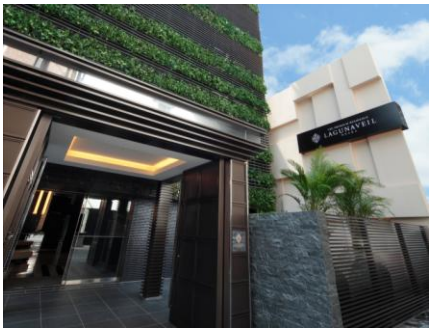

平成 26 年 9 月、北新地にオープン。フレンチシェフが厳選した肉を使って独自にアレンジしたお料理とフレンチおでんをお愉しみいただけます。

【住所】　大阪府大阪市北区堂島浜 1-3-23
【URL】　http://lagrillden.jp/
【ご予約】　06-6450-4352
【営業時間】　ランチ 11：30～15：00（L.O. 14:00）
ディナー18:00～23：00(Food L.O. 22:00/Drink L.O 22:30)

ESCRIT
Faithful Bridal Creator

会社概要

社　　名：	株式会社エスクリ
設　　立：	平成 15 年 6 月
資 本 金：	5 億 7,390 万円(平成 27 年 3 月 31 日現在)
所 在 地：	東京都港区西新橋 2-14-1　興和西新橋ビル B 棟
上 場 市 場：	東京証券取引所市場第一部(証 券 コード　2196)
従 業 員 数：	835 名(平成 27 年 3 月末時点グループ全体　パート・アルバイト除く)
年　　商：	連結 274 億 68 百万円(平成 28 年 3 月期計画)
代 表 者：	代表取締役　岩本　博
事 業 内 容：	挙式・披露宴の企画・運営を行うブライダル事業
U　R　L：	http://www.escrit.jp/

【グループ会社】

株式会社渋谷(本社：奈良県桜井市)

株式会社ウェブスマイル(本社：東京都新宿区)

みや美株式会社(本社：福井県福井市)

株式会社エスクリマネジメントパートナーズ(本社：東京都港区)

【直営店】

■首都圏

ラグナヴェール AOYAMA、ロザンジュイア、ラグナヴェール TOKYO、ザ　マグナス TOKYO、シャルマンシーナ　TOKYO、アンジェリオン　オ　プラザ　TOKYO、アルマリアン TOKYO、アヴェニールクラス TOKYO、ルミヴェール TOKYO、ラグナスイート　ホテル＆ウェディング新横浜、南青山サンタキアラ教会(平成 28 年初春オープン予定)

■東海

ラグナスイート　ホテル＆ウェディング名古屋、ラグナヴェール NAGOYA

■関西

ア･ラ･モード・パレ&ザ　リゾート、ラグナヴェール PREMIER、ラグナヴェール OSAKA

■九州

アルマリアン　FUKUOKA

■東北

ラグナヴェール SENDAI、アンジェリオン　オ　プラザ SENDAI

■北陸

ラグナヴェール KANAZAWA(今冬オープン予定)

■沖縄

セントレジェンダ OKINAWA

【運営サービス】

ルクリアモーレ、得ナビウェディング、レクリアウエディング、フォトウェディング　スマクリ

【運営受託・コンサルティング】

XEX　日本橋、XEX　TOKYO、XEX　ATAGO　GREENHILLS、XEX　DAIKANYAMA、XEX　WEST(運営：株式会社ワイズテーブルコーポレーション)、ホテルシーガルてんぽーざん大阪(運営：株式会社河野総合経営システム)、神戸ベイシェラトンホテル＆タワーズ(運営：株式会社ホテルニューアワジ神戸)

【株式会社エスクリマネジメントパートナーズ運営店】

ラフィネ・マリアージュ迎賓館、渭水祥雲閣、ラ･ポルト　ザ・ライブラリー、ラ・ポルト　リズムリーフ

【みや美株式会社運営店】

クイーンズコート・グランシャリオ、シャルム・ド・ナチュール、セントミッシェル　ガーデンウェディング、アヴェールブランシェ

PR・取材に関するお問い合わせ先

株式会社エスクリ　HR戦略部　広報・PRチーム　TEL: 03-3539-7634